الوفد
14
الاثنين ٢٧ من صفر ١٤٣٥ هـ - ٣٠ ديسمبر ٢٠١٣ م
السنة : ٢٧ العدد : ٨٣٨٢

أبوزيد يضرب الأيادى الخفية

إيقاف رئيس اتحاد الاجسام ومديره التنفيذى ومنعهما من دخول المقر

مستندات جديدة تكشف تورط بعض المسئولين فى فضيحة تزوير الرقم القومى

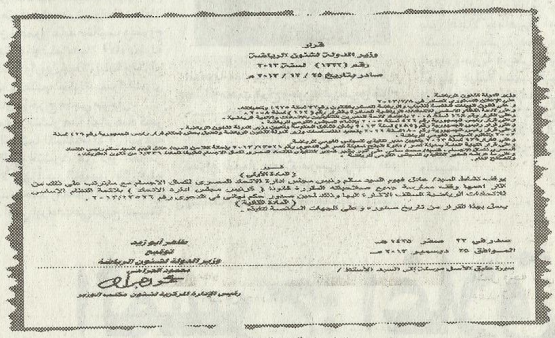

قرار
وزير الدولة لشئون الرياضة
رقم (١٣٣٢) لسنة ٢٠١٣
صادر بتاريض ٢٥ / ١٢ / ٢٠١٣ م

[illegible]

صدر
(العدالة الكبرى)
يوقف تنفيذ السيد/ حازى فهيم السيد سالم رئيس مجلس ادارة الاتحاد المصرى لكمال الاجسام مع مايترتب على ذلك من اثار اهمها وقف صرفية جميع مستحقاته المقررة قانونا و رئيس مجلس ادارة الاتحاد (مكتبة الكمال الاجسام) لاتحادات الرياضية للشد والاثقال فيها وذلك لحين حكم نهائى فى الدعوى رقم ٢٠١٣/١٣٥٣٦
(العدالة القانونية)
يعمل بهذا القرار من تاريخ صدوره و على الجهات المختصة تنفيذه

صدر فى ٢٢ صفر ١٤٣٥ هـ
الموافق ٢٥ ديسمبر ٢٠١٣ م

طاهر أبوزيد
توقيع
وزير الدولة لشئون الرياضة

صورة طبق الأصل مبدئيا إلى السيد الأستاذ /
رئيس الإدارة المركزية لشئون مكتب الوزير

صورة ضوئية من قرار وزير الرياضة

فى تأكيد واضح من طاهر أبوزيد وزير الرياضة لضرب الفساد فى الاتحادات الرياضية والتفاعل مع الإعلام، أصدر ابوزيد قرارا بوقف عادل فهيم رئيس اتحاد كمال الاجسام عن ممارسة مهامه بإدارة شئون اللعبة والاتحاد طبقا للائحة النظام الاساسى للاتحادات الرياضية وتضمن القرار سامى بشير المدير التنفيذى للاتحاد بعد قرار النيابة العامه بإحالتهما للمحكمة بتهمة النصب والاحتيال ببيع شهادات غير معتمدة فى مصر ورفضت وزارة الرياضة ونقابة المهن الرياضية إعتمادها او العمل بها لعدم تسجيلها فى مصر سواء فى النقابة او البحث العلمى خاصة أنها اكاديمية على حد تسميتها.

قرار أبوزيد كشف الايادى الخفية التى تسعى لحماية رئيس الاتحاد، والتى قامت بإخفاء العديد من المستندات الجديدة عن وزير الرياضة، والتى كانت تستدعى حل الاتحاد بالكامل وآخرها قضية تزوير بطاقات الرقم القومى لأشخاص لا يحملون الجنسية المصرية وهو ما كشفته مصلحة الاحوال المدنية بوزارة الداخلية وإدارة الهجرة والجوازات والتى قامت بابلاغ النائب العام بالفضيحة الجديدة بعد التأكد من استخراج ٣ شهادات باسم حمدى السباعى مدرب المنتخب الوطنى الذى لايحمل الجنسية المصرية إلا ان اتحاد كمال الاجسام قام بمساعدة السباعى فى استخراج ٣ بطاقات على مدار ١٧ عاماً.

ومن خلال حرص الوزير الدائم على التفاعل مع الإعلام حصلت «الوفد» على مستندات جديدة منها شهادات بن ويدر عليها خاتم الوزارة وتوقيع مسئول كبير فى الوزارة، بالإضافة إلى استمارات رقم قومى تحمل خاتم الاتحاد وتم تقديمها إلى نقابة المهن الرياضية التى أكتفت بفصل الموظف المسئول عنها دون إحالته إلى النيابة العامة لإثبات تهمة التزوير وسوف تقدم «الوفد» كافة لمستندات للوزير لاتخاذ ما يلزم نحو حل الاتحاد.

كانت «الوفد» قد تبنت إظهار الحقائق رغم الضغوط والتهديدات إلا اننا لم نلتفت اليها حتى جاء قرار النيابة العامه ثم قرار الوزير بالتصدى لجزء صغير من الفساد الضخم فى اتحاد كمال الاجسام وسوف نستمر فى كشفه حتى يرحل هذا المجلس بالكامل.

الجمهورية
٢٣ الاثنين ٣٠ ديسمبر ٢٠١٣

أبوزيد يقرر:

إيقاف عادل فهيم عن ممارسة صلاحياته فى الأجسام

كتب - حسين محمود:

قرر طاهر أبوزيد وزير الرياضة وقف عادل فهيم رئيس مجلس إدارة إتحاد كمال أجسام عن ممارسة جميع صلاحياته المقررة قانونا كرئيس لمجلس إدارة الإتحاد.

جاء قرار الوزير بناء على قرار نيابة مدينة نصر /دائرة الجنح/فى الدعوى رقم ٢٠١٣/١٣٥٣٦ بإحالة كل من عادل فهيم رئيس إتحاد كمال الأجسام ومحمد سامى على أنور بشير المدير التنفيذى للإتحاد للمحاكمة تطبيقا للمادة ٣٣٦/١ من قانون العقوبات بناء على ما عرضه المدير التنفيذى لوزارة الرياضة للصالح العام.

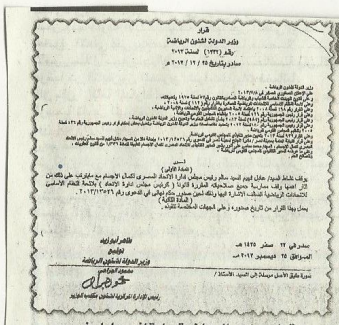

قرار
وزير الدولة لشئون الرياضة
رقم (١٣٣٢) لسنة ٢٠١٣
صادر بتاريض ٢٥ / ١٢ / ٢٠١٣ م

[illegible]

صدر
(العدالة الكبرى)
يوقف تنفيذ السيد/ حازى فهيم السيد سالم رئيس مجلس ادارة الاتحاد المصرى لكمال الاجسام مع مايترتب على ذلك من اثار اهمها وقف صرفية جميع مستحقاته المقررة قانونا و رئيس مجلس ادارة الاتحاد (مكتبة الكمال الاجسام) لاتحادات الرياضية للشد والاثقال فيها وذلك لحين حكم نهائى فى الدعوى رقم ٢٠١٣/١٣٥٣٦
(العدالة القانونية)
يعمل بهذا القرار من تاريخ صدوره و على الجهات المختصة تنفيذه

صدر فى ٢٢ صفر ١٤٣٥ هـ
الموافق ٢٥ ديسمبر ٢٠١٣ م

طاهر أبوزيد
توقيع
وزير الدولة لشئون الرياضة

صورة طبق الأصل مبدئيا إلى السيد الأستاذ /
رئيس الإدارة المركزية لشئون مكتب الوزير

قرار وزير الرياضة بايقاف عادل فهيم